

# PRÉ-ALERTA DE CARGAS

Gerência de Cargas



# Processo de Pré-Alerta de Cargas

Visando o melhor atendimento das diversas necessidades de nossos clientes, a CCR Aeroportos disponibiliza um processo onde importadores, exportadores, agentes de carga, entre outros membros da cadeia logística podem nos enviar, previamente, as informações de suas cargas, para que possamos agilizar o recebimento e o devido armazenamento de suas cargas, de acordo com as necessidades específicas de cada embarque.

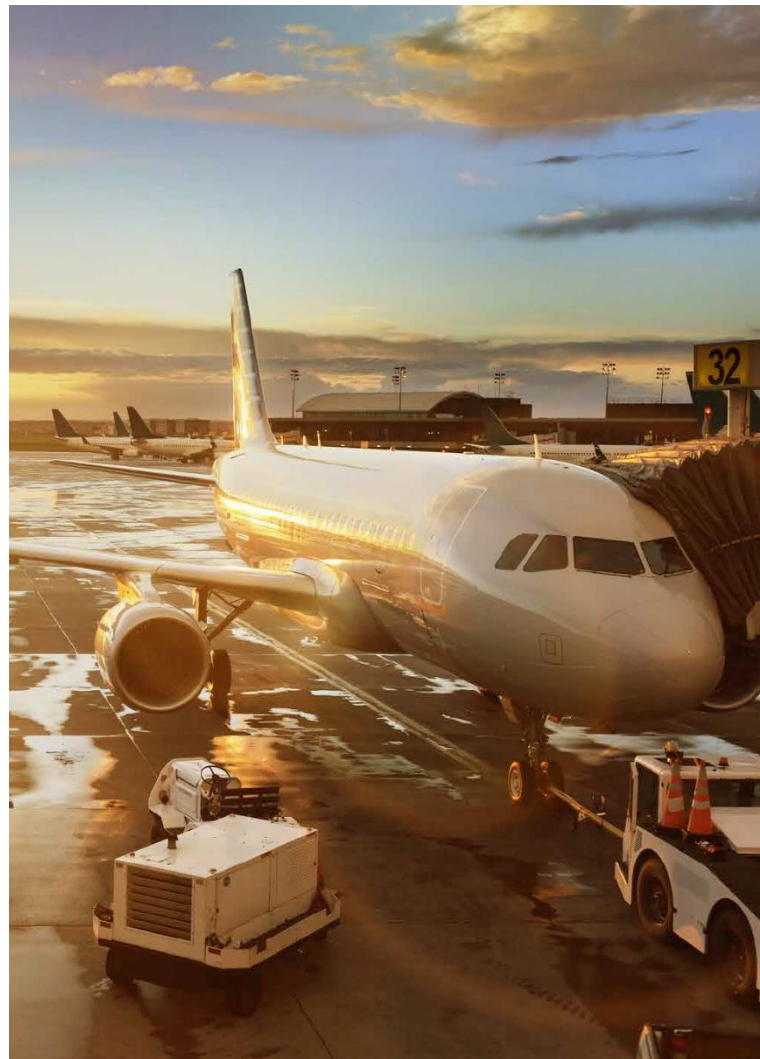

# INÍCIO DO PROCESSO

## Download e Preenchimento do Formulário

Quando for necessário informar a chegada de uma carga que necessite de algum tratamento especial (perecíveis, artigos perigosos, etc.), o usuário (importador/exportador, representante legal, agente de cargas, transportador aéreo/rodoviário), deverá efetuar o download do formulário de pré-alerta no site [www.ccr aeroportos.com.br/cargas](http://www.ccr aeroportos.com.br/cargas), clicando no link mostrado na imagem abaixo:





# INÍCIO DO PROCESSO

## Download e Preenchimento do Formulário

O usuário deverá efetuar o preenchimento de todos os campos do formulário. Ao final, basta clicar no botão “[Enviar Email](#)” para que o computador abra aplicativo de gerenciamento de email (ex.: Microsoft Outlook) com o formulário preenchido nos anexos.

Vale ressaltar a importância de informar o aeroporto correto no campo “**Selecione o Aeroporto**”, pois o endereço de e-mail para onde o formulário será enviado está diretamente ligado à opção informada.

Vamos conhecer, detalhadamente, o formulário de Pré-Alerta de cargas CCR, logo a seguir:

FORMULÁRIO DE ALERTA DE EMBARQUES ESPECIAIS - "PRÉ-ALERTA"Enviar Email 17/01/2022 12:43

Selecione o Aeroporto:

Tipo de Embarque:  Data de Chegada (Prevista):  Hora de Chegada (Prevista):

Nome do Importador (Razão Social):  CNPJ:

Nome do Transportador / CIA Aérea:  CNPJ:

Número do Voo / Placa (se rodoviário):  n° do Equipamento (paleta aeronáutica):

(M)AWB:  HAWB:  Peso (kg):  Qtd de Volumens:

Carga em Contêiner Refrigerado (Embalagem Ativa)?  Efetuar desova do equipamento?

\* Para os casos de desova, o usuário deverá (obrigatoriamente) informar a temperatura de armazenamento da carga (no campo "Informações Adicionais")

Contatos de Emergência:

Email:	<input type="text" value="usuario.teste@servidor.com.br"/>	Telefone:	<input type="text" value="(11) 94986-8535"/>	<small>Os contatos informados poderão ser acionados a qualquer momento. Por isso, informe os meios que estejam disponíveis 24h</small>
Email:	<input type="text" value="usuario.teste2@servidor.com.br"/>	Telefone:	<input type="text" value="(11) 95232-6670"/>	
Email:	<input type="text" value="usuario.teste3@servidor.com.br"/>	Telefone:	<input type="text" value="(19) 2440-7896"/>	

Informe o tipo do produto:  Indicação de Armazenamento:

Tipos Comuns	Faixas de Temperatura / Opções	Código MANTRA	Código IATA
Medicamentos ou Insumos Farmacêuticos	Armazenar entre -18 a 0 °C	PEA	FRD
Medicamento de Controle Especial	Armazenar entre 2 a 8 °C	PEB	COL
Produto/Equipamento para a Saúde	Armazenar entre 8 a 15 °C	PEC	-
Alimentos / Insumos Finalizados	Armazenar entre 15 a 35 °C	PED	CRT
Alimentos in natura (ex. carnes)	Armazenar em área sem controle de temperatura	NOR (ATT)	NOR
Saneantes / Desinfetantes	Armazenar em área de produtos perigosos	DGR	DGR
Cosméticos / Produtos para higiene	Carga com Múltiplas Temperaturas*	PEE	-
Outros	Produtos Controlados (Portaria ANVISA 344/98)	-	-

\* Caso a opção "Múltiplas Temperaturas" seja selecionada, o usuário deverá informar as respectivas temperaturas e a identificação dos volumes no campo "Informações Adicionais"

Informações Adicionais:

Todos os campos deste formulário são de preenchimento obrigatório, salvo exceções (vide comentários nos campos)



# FORMULÁRIO DE PRÉ-ALERTA

## Dados do embarque e dados do cliente

O usuário deverá informar os seguintes dados:

2. Os tipos de embarque são:

Importação  
Exportação

1. As opções de aeroporto são:

Londrina (LDB)      Foz do Iguaçu (IGU)  
São Luís (SLZ)      Teresina (THE)  
Petrolina (PNZ)

Selecione o Aeroporto: **Aeroporto de Foz do Iguaçu - IGU**

Tipo de Embarque: **Importação**

Data de Chegada (Prevista): **25/01/2022**

Hora de Chegada (Prevista): **13:29**

Nome do Importador (Razão Social): Volkswagen do Brasil Indústria de Veículos Automotores

CNPJ: 64.666.936/0001-39

Nome do Transportador / CIA Aérea: Emirates

CNPJ: 12.345.678/9001-00

Número do Voo / Placa (se rodoviário): **EK6160**

n° do Equipamento (paleta aeronáutico): **AKE68764EK**

3. Data e hora de chegada (prevista) ao aeroporto;
4. Nome e CNPJ do Importador ou Exportador;
5. Nome e CNPJ do Transportador (Rodoviário) ou CIA Aérea;
6. Número do Voo ou Placa do Veículo (caso Rodoviário);
7. Número do equipamento aeronáutico (ULD) – somente se chegada via modal aéreo



\* Os campos marcados com este asterisco não são de preenchimento obrigatório

# FORMULÁRIO DE PRÉ-ALERTA

## Dados da carga e contatos de emergência

O usuário deverá informar os seguintes dados:

(M)AWB: 17612349876

HAWB: TESTE113

Peso (kg): 1.987,56

Qtde de Volumes: 150

Carga em Contêiner Refrigerado (Embalagem Ativa)?  SIM

Efetuar desova do equipamento?\*  NÃO

\* Para os casos de desova, o usuário deverá (obrigatoriamente) informar a temperatura de armazenamento da carga (no campo "Informações Adicionais")

### Contatos de Emergência:

Email: [usuario.teste1@servidor.com.br](mailto:usuario.teste1@servidor.com.br)

Telefone: (11) 94986-8535

Email: [usuario.teste2@servidor.com.br](mailto:usuario.teste2@servidor.com.br)

Telefone: (11) 95232-6678

Email: [usuario.teste3@servidor.com.br](mailto:usuario.teste3@servidor.com.br)

Telefone: (19) 2440-7896

Os contatos informados poderão ser acionados a qualquer momento. Por isso, informe os meios que estejam disponíveis 24h

8. Número do Conhecimento Aéreo da Carga (MAWB-HAWB);
9. Quantidade de peso (bruto) da carga e quantidade de volumes;
10. Se a carga está vindo dentro de um equipamento refrigerado (ex.: envirotainer);
11. Caso a carga estiver vindo dentro de um equipamento refrigerado, se este deverá ser aberto e desovado ou não;
12. Contatos de emergência (email e telefone). Utilizados para contatos em casos de qualquer necessidade de esclarecimentos/informações adicionais sobre a carga



Obs.: É muito importante que sejam informados estes contatos de emergência e, ainda, que estes permaneçam disponíveis 24h por dia, pois poderemos acioná-los a qualquer momento, conforme a necessidade.

# FORMULÁRIO DE PRÉ-ALERTA

## Dados do produto / mercadoria

O usuário deverá informar os seguintes dados:

Informe o tipo do produto:

Alimentos / Insumos Finalizados

Indicação de Armazenamento:

-18 a 0 °C

Tipos Comuns
<i>Medicamentos ou Insumos Farmacêuticos</i>
<i>Medicamento de Controle Especial</i>
<i>Produto/Equipamento para a Saúde</i>
<i>Alimentos / Insumos Finalizados</i>
<i>Alimentos in Natura (ex.: carnes)</i>
<i>Saneantes / Domissanitários</i>
<i>Cosméticos / Produtos para higiene</i>
<i>Outros</i>

Faixas de Temperatura / Opções	Código MANTRA	Código IATA
<i>Armazenar entre -18 e 0 °C</i>	PEA	FRO
<i>Armazenar entre 2 e 8 °C</i>	PEB	COL
<i>Armazenar entre 9 e 15 °C</i>	PEC	-
<i>Armazenar entre 15 e 25 °C</i>	PED	CRT
<i>Armazenar em área sem controle de temperatura</i>	NOR (ATT)	NOR
<i>Armazenar em área de produtos perigosos (DGR)</i>	***	***
<i>Carga com Múltiplas Temperaturas*</i>	PEE	-
<i>Produtos Controlados (Portaria ANVISA 344/98)</i>	-	-

\* Caso a opção "Múltiplas Temperaturas" seja selecionada, o usuário deverá informar as respectivas temperaturas e a identificação dos volumes no campo " **Informações Adicionais** "

**Informações Adicionais:** (equipamentos extras, cargas com múltiplas temperaturas, instruções de manuseio especiais para cargas perigosas, etc. )

Todas as informações (ex.: instruções de manuseio de artigo perigoso, códigos de identificação e/ou temperatura de armazenamento, etc.) que não puderam ser informadas nos campos anteriores do formulário, deverão ser informadas neste campo



Todos os campos do formulário são obrigatórios (excetos aqueles indicados pelo sinal \*), caso não informados, o formulário enviado será considerado inválido;



# ORIENTAÇÕES

## Fluxo do Processo

Usuário acessa o site [www.ccr aeroportos.com.br/cargas](http://www.ccr aeroportos.com.br/cargas) e faz o download do formulário de Pré-Alerta. Após o devido preenchimento, clica no botão "Enviar Email" para enviar o formulário para o aeroporto informado.



**CCR AEROPORTOS** **FORMULÁRIO DE ALERTA DE EMBARQUES ESPECIAIS - "PRÉ-ALERTA"**  17/01/2022 12:43

Selecione o Aeroporto: **Aeroporto de Foz do Iguaçu - IGU**

Tipo de Embarque: **Importação** Data de Chegada (Prevista): **25/01/2022** Hora de Chegada (Prevista): **12:43**

Nome do Importador (Razão Social): **Volkswagen do Brasil Indústria de Veículos Automotores** CNPJ: **64.666.936/0001-39**

Nome do Transportador / CIA Aérea: **Emiratos** CNPJ: **12.345.678/9001-00**

Número do Voo / Placa (se rodoviário): **EK6160** n° do Equipamento (paleta aeronáutica): **AKE68764EK**

(M)AWB: **17612349076** HAWB: **TESTE113** Peso (kg): **1.987,56** Qtd de Volumens: **150**

Carga em Contêiner Refrigerado (Embalagem Ativa)? **SIM** Efetuar desova do equipamento? **NÃO**

*\* Para os casos de desova, o usuário deverá (obrigatoriamente) informar a temperatura de armazenamento da carga (no campo "Informações Adicionais")*

Contatos de Emergência:

Email: <a href="mailto:usuario teste1@servidor.com.br">usuario teste1@servidor.com.br</a>	Telefone: <b>(11) 94986-8535</b>	Os contatos informados poderão ser acionados a qualquer momento. Por isso, informe os meios que estejam disponíveis 24h
Email: <a href="mailto:usuario teste2@servidor.com.br">usuario teste2@servidor.com.br</a>	Telefone: <b>(11) 95232-6678</b>	
Email: <a href="mailto:usuario teste3@servidor.com.br">usuario teste3@servidor.com.br</a>	Telefone: <b>(19) 2440-7896</b>	

Informe o tipo do produto: **Alimentos / Insumos Finalizados** Indicação de Armazenamento: **-18 a 0 °C**

Tipos Comuns	Faixas de Temperatura / Opções	Código MÂNTRA	Código IATA
Medicamentos ou Insumos Farmacêuticos	Armazenar entre -18 a 0 °C	PEA	FRO
Medicamento de Controle Especial	Armazenar entre 2 a 8 °C	PEL	COL
Produto/Equipamento para o Solda	Armazenar entre 9 a 15 °C	PEC	-
Alimentos / Insumos Finalizados	Armazenar entre 15 a 25 °C	PEE	CRT
Alimentos in Natura (ex.: carne)	Armazenar em área sem controle de temperatura	NOR (ATT)	NOR
Saneantes / Desinfetantes	Armazenar em área de produtos perigosos	DGR	DGR
Cosméticos / Produtos para higiene	Carga com Múltiplas Temperaturas*	PEE	-
Outros	Produtos Controlados (Portaria ANVISA 344/95)	-	-

\* Caso a opção "Múltiplas Temperaturas" seja selecionada, o usuário deverá informar as respectivas temperaturas e a identificação dos volumes no campo "Informações Adicionais"

Informações Adicionais: **(equipamentos extras, cargas com múltiplas temperaturas, instruções de manual especial para cargas perigosas, etc.)**

*Todos os campos deste formulário são de preenchimento obrigatório, salvo exceções (vide comentários nos campos)*

# ORIENTAÇÕES

## Fluxo do Processo

A equipe operacional do respectivo TECA recebe a informação do Pré-Alerta e, no momento da chegada da carga, acompanha o recebimento e devido armazenamento da carga

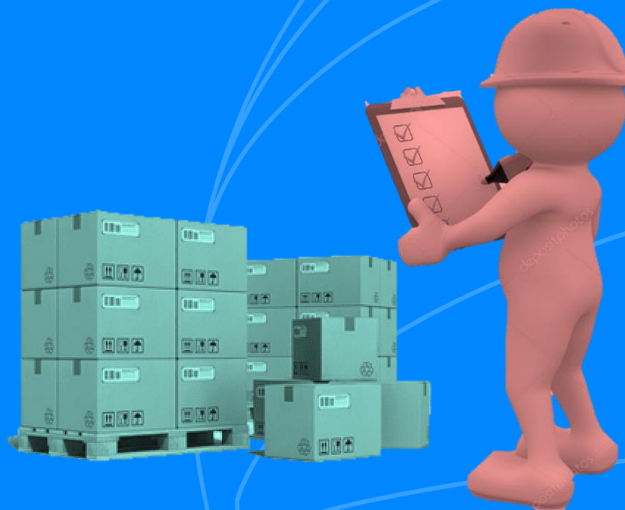
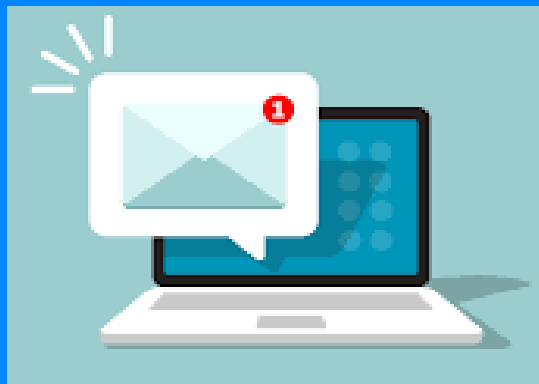

# ORIENTAÇÕES

## Divergências de informações sistêmicas x Pré-Alerta

Em casos onde a informação do sistema da Receita Federal (Siscomex MANTRA / Portal Único Siscomex) relacionada ao armazenamento da carga seja divergente do que está indicado nas etiquetas da carga, o armazenamento será realizado de acordo com a informação do sistema (conforme instrução normativa IN SRF 102/1994).

Caso um formulário de Pré-Alerta tenha sido enviado, iremos entrar em contato pelo telefone/email de emergência informado, indicando a divergência de dados da carga e, após a confirmação do local correto de armazenamento, iremos efetuar a correção, sem a cobrança de serviço devido ao retrabalho.

Caso um Pré-Alerta não tenha sido enviado, o cliente deverá solicitar o serviço de rearmazenamento da carga e, após a confirmação do pagamento, efetuaremos a correção de armazenamento

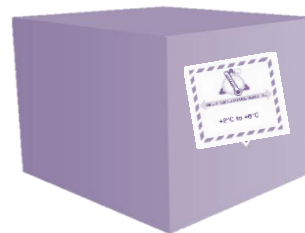

# ORIENTAÇÕES

## Cargas com múltiplas temperaturas de armazenamento

Quando a carga possuir diversos volumes que deverão ser armazenados em temperaturas diferentes, o usuário deverá informar no campo “Indicação de Armazenamento” do formulário de Pré-Alerta a opção **Múltiplas Temperaturas** e, no campo “Informações Adicionais”, alguma forma de identificação destes volumes (ex.: ID, número de série, etc.) e suas respectivas temperaturas (faixas) de armazenamento.



### FORMULÁRIO DE ALERTA DE EMBARQUES ESPECIAIS - "PRÉ-ALERTA"



17/01/2022 12:43

Selecione o Aeroporto: <b>Aeroporto de Foz do Iguaçu - IGU</b>		
Tipo de Embarque: <b>Importação</b>	Data de Chegada (Prevista): <b>25/01/2022</b>	Hora de Chegada (Prevista): <b>12:43</b>
Nome do Importador (Razão Social): <b>Volkswagen do Brasil Indústria de Veículos Automotores</b>	CNPJ: <b>64.066.936/0001-39</b>	
Nome do Transportador / CIA Aérea: <b>Emirates</b>	CNPJ: <b>12.345.678/9001-00</b>	
Número do Voo / Placa (se rodoviário): <b>EK6160</b>	n° do Equipamento (paleta aeronáutica): <b>AKE68764EK</b>	
(M)AWB: <b>17612349876</b>	HAWB: <b>TESTE113</b>	Peso (kg): <b>1.987,56</b> Qtdde de Volumes: <b>150</b>
Carga em Contêiner Refrigerado (Embalagem Ativa)? <b>SIM</b>	Efetuar desova do equipamento? <b>NÃO</b>	

\* Para os casos de desovo, o usuário deverá (obrigatoriamente) informar a temperatura de armazenamento da carga (no campo "Informações Adicionais")

Contatos de Emergência:

Email: <b>usuario.teste1@servidor.com.br</b>	Telefone: <b>(11) 94906-6535</b>	Os contatos informados poderão ser acionados a qualquer momento. Por isso, informe os meios que estejam disponíveis 24h
Email: <b>usuario.teste2@servidor.com.br</b>	Telefone: <b>(11) 95232-6678</b>	
Email: <b>usuario.teste3@servidor.com.br</b>	Telefone: <b>(19) 2440-7896</b>	

Informe o tipo do produto:	Alimentos / Insumos Finalizados	Indicação de Armazenamento:	Múltiplas Temperaturas
Tipos Comuns	Faixas de Temperatura / Opções	Código MANTRA	Código IATA
Medicamentos ou Insumos Farmacêuticos	Armazenar entre -18 e 0 °C	PEA	PRO
Medicamento de Controle Especial	Armazenar entre 2 e 8 °C	PEB	COL
Produto/Equipamento para o Avião	Armazenar entre 8 e 15 °C	PEC	-
Alimentos / Insumos Finalizados	Armazenar entre 15 e 25 °C	PED	CBT
Alimentos de Natureza (ex. carnes)	Armazenar em área sem controle de temperatura	NOR (ATT)	NOR
Saneantes / Desinfetantes	Armazenar em área de produtos perigosos	DGR	DGR
Cosméticos / Produtos para higiene	Carga com Múltiplas Temperaturas*	PEE	-
Outros	Produtos Controlados (Portaria ANVISA 344/98)	-	-

\* Caso a opção "Múltiplas Temperaturas" seja selecionada, o usuário deverá informar as respectivas temperaturas e a identificação dos volumes no campo "Informações Adicionais"

Informações Adicionais: **[equipamentos extras, cargas com múltiplas temperaturas, instruções de manuseio especiais para cargas perigosas, etc.]**

**ID: #0001 – 2 a 8 °C**  
**ID: #0002 – 15 a 25 °C**

Todos os campos deste formulário são de preenchimento obrigatório, salvo exceções (vide comentários nos campos)



# ORIENTAÇÕES

## Cargas contendo Artigos Perigosos

Quando a carga for classificada como artigo perigoso (conforme Dangerous Goods Regulations – DGR IATA), o usuário deverá informar no campo “Indicação de Armazenamento” do formulário de Pré-Alerta a opção **Área de Produtos Perigosos** e, no campo “Informações Adicionais”, a classificação de risco e instruções adicionais de manuseio da carga.



SHIPPER'S DECLARATION FOR DANGEROUS GOODS

ABC Company  
100 King Street  
Toronto, Ontario, M5V 1A5, Canada

Page 1 of 1  
Shippers Reference Number

Commodity: CBA Ltd  
60 Rue de la Paix  
Paris, Paris, 75006, Spain

TRANSPORT DETAILS

UN No.	Proper Shipping Name	Class or Division (Substance Name)	Packing Group	Quantity and Unit of Measure	Net Weight (kg)	Volume (L)	Remarks	Substances
UN 1305	ALUMINUM POWDER, COATED	4.1	II	1	1	1	1	1
UN 3077	ENVIRONMENTALLY HAZARDOUS SUBSTANCE, SOLID (S.D.) (Peroxide)	9	III	1	1	1	1	1

24-HOUR EMERGENCY TELEPHONE NUMBER: +1 888 325 2771

Shipper's Declaration for Dangerous Goods



### FORMULÁRIO DE ALERTA DE EMBARQUES ESPECIAIS - "PRÉ-ALERTA"



17/01/2022 12:43

Selecione o Aeroporto: Aeroporto de Foz do Iguaçu - IGU

Tipo de Embarque:  Data de Chegada (Prevista):  Hora de Chegada (Prevista):

Nome do Importador (Razão Social):  CNPJ:

Nome do Transportador / CIA Aérea:  CNPJ:

Número do Voo / Placa (se rodoviário):  n° do Equipamento (paleta aeronáutica):

(M)AWB:  HAWB:  Peso (kg):  Qtd de Volumes:

Carga em Contêiner Refrigerado (Embalagem Ativa)?  Efetuar desova do equipamento?

\* Para os casos de desova, o usuário deverá (obrigatoriamente) informar a temperatura de armazenamento da carga (no campo "Informações Adicionais")

Contatos de Emergência:

Email: <input type="text" value="usuario.teste1@ccr.com.br"/>	Telefone: <input type="text" value="(11) 94966-8535"/>	Os contatos informados poderão ser acionados a qualquer momento. Por isso, informe os meios que estejam disponíveis 24h
Email: <input type="text" value="usuario.teste2@ccr.com.br"/>	Telefone: <input type="text" value="(11) 95232-6678"/>	
Email: <input type="text" value="usuario.teste3@ccr.com.br"/>	Telefone: <input type="text" value="(19) 2440-7896"/>	

Tipos Comuns	Indicação de Armazenamento:	Área de Produtos Perigosos
Medicamentos ou Insulinos Farmacêuticos	Alimentos / Insulinos Finalizados	Faixas de Temperatura / Opções
Medicamento de Controle Espacial		Armazenar entre -18 e 0 °C
Produto/Equipamento para a Saúde		Armazenar entre 2 e 8 °C
Alimentos / Insulinos Finalizados		Armazenar entre 8 e 15 °C
Alimentos in Nature (ex.: comas)		Armazenar entre 15 e 25 °C
Semáforos / Zonas sensíveis		Armazenar em área sem controle de temperatura
Comerciais / Produtos para higiene		Armazenar em área de produtos perigosos
Outros		Carga com Múltiplas Temperaturas*
		Produtos Controlados (Partida ANVISA 344/98)

Informações Adicionais:

**Classe 6 – Tóxicos**  
**Armazenar longe de produtos comestíveis**

As informações adicionais devem ser preenchidas conforme os dados que são informados no formulário "Shippers Declarations for Dangerous Goods" da IATA. Disponível no apêndice A da Instrução Suplementar – IS nº 175-001 (Revisão E) da ANAC



*Todos os campos deste formulário são de preenchimento obrigatório, salvo exceções (vide comentários nos campos)*

# ORIENTAÇÕES

## Cargas com grandes dimensões (peso e/ou volume)

Quando a carga possuir grandes dimensões (tamanho, peso elevado por volume (maior do que 2 ton), dimensões irregulares que requerem manuseio diferenciado, etc.), o usuário deverá informar no campo “Indicação de Armazenamento” do formulário de Pré-Alerta a opção Área sem Controle de Temperatura e, no campo “Informações Adicionais”, características físicas da carga (ex.: dimensões, peso, etc.) e instruções adicionais de manuseio da carga (ex.: necessidade de içamento, etc.).



### FORMULÁRIO DE ALERTA DE EMBARQUES ESPECIAIS - "PRÉ-ALERTA"



17/01/2022 12:43

Selecione o Aeroporto: **Aeroporto de Foz do Iguaçu - IGU**

Tipo de Embarque: **Importação** Data de Chegada (Prevista): **25/01/2022** Hora de Chegada (Prevista): **12:43**

Nome do Importador (Razão Social): **Volkswagen do Brasil Indústria de Veículos Automotores** CNPJ: **64.666.936/0001-39**

Nome do Transportador / CIA Aérea: **Emirates** CNPJ: **12.345.678/9001-00**

Número do Voo / Placa (se rodoviário): **EK6160** n° do Equipamento (paleta aeronáutica): **AXE68764EK**

(MJAWB): **17612349676** HAWB: **TESTE113** Peso (kg): **1.987,56** Qtde de Volumes: **150**

Carga em Contêiner Refrigerado (Embalagem Ativa)? **SIM** Efetuar desova do equipamento? **NÃO**

\* Para os casos de desova, o usuário deverá (obrigatoriamente) informar a temperatura de armazenamento da carga (no campo "Informações Adicionais")

Contatos de Emergência:

Email:	<a href="mailto:usuario teste1@servidor.com.br">usuario teste1@servidor.com.br</a>	Telefone:	(11) 94986-0535	Os contatos informados poderão ser acionados a qualquer momento. Por isso, informe os meios que estejam disponíveis 24h
Email:	<a href="mailto:usuario teste2@servidor.com.br">usuario teste2@servidor.com.br</a>	Telefone:	(11) 95232-6678	
Email:	<a href="mailto:usuario teste3@servidor.com.br">usuario teste3@servidor.com.br</a>	Telefone:	(19) 2440-7896	

Informe o tipo do produto: **Alimentos / Insumos Finalizados** Indicação de Armazenamento: **Área sem Controle de Temperatura**

Tipos Comuns	Faixas de Temperatura / Opções	Código MANTRA	Código IATA
Medicamentos ou Insumos Farmacêuticos	Armazenar entre -18 e 0 °C	PEA	FRD
Medicamento de Controle Especial	Armazenar entre 2 a 8 °C	PEB	COL
Produto/Equipamento para a Saúde	Armazenar entre 8 e 15 °C	PEC	-
Alimentos / Insumos Finalizados	Armazenar entre 15 e 25 °C	PED	CRT
Alimentos in Nature (ex.: carne)	Armazenar em área sem controle de temperatura	NOR (ATT)	NOR
Solventes / Comissários	Armazenar em área de produtos perigosos	DGR	DGR
Cosméticos / Produtos para higiene	Carga com Múltiplas Temperaturas*	PEE	-
Outros	Produtos Controlados (Partida ANVISA 344.98)	-	-

\* Caso a opção "Múltiplas Temperaturas" seja selecionada, o usuário deverá informar as respectivas temperaturas e a identificação dos volumes no campo "Informações Adicionais"

**Carga fora de padrão – 4 ton**

Todos os campos deste formulário são de preenchimento obrigatório, salvo exceções (vide comentários nos campos)



# PREMISSAS

## Processo de Pré-Alerta de Cargas



- ❖ Os pré-alertas, devem ser encaminhados dentro do prazo estipulado que é de **48 horas** antes do pouso (previsto) da aeronave;
- ❖ Somente serão aceitas as solicitações feitas através do formulário oficial "FORMULÁRIO DE ALERTA DE EMBARQUES ESPECIAIS – PRÉ-ALERTA" da CCR Aeroportos, devidamente preenchido, disponível no endereço [www.ccraeroportos.com.br/cargas](http://www.ccraeroportos.com.br/cargas);



# PREMISSAS

## Processo de Pré-Alerta de Cargas



- ❖ Os pré-alertas recebidos com divergência de informação, serão alertados aos contatos de emergência informados, embora prevaleçam os dados informados no sistema da Receita Federal;
- ❖ Para os casos de alguma alteração nos campos de um formulário já enviado (ex.: data, MAWB/HAWB, chegada prevista, etc.) o pré-alerta previamente enviado será "desconsiderado", após o envio de um novo documento (somente se dentro do prazo estipulado);



OBRIGADO!

